

## Kommunales GIS-Forum 2026 Firmen- und Behördenausstellung

RUNDER TISCH GIS E.V.

Begleitend zum Kommunalen GIS-Forum findet am 10. November 2026 erstmalig eine Firmen- und Behördenausstellung statt.

Im großzügigen Foyer des Edwin-Scharff-Hauses präsentieren Sie sich als Aussteller dem interessierten Fachpublikum des Kommunalen GIS-Forums.

Profitieren Sie von zahlreichen Vorteilen (siehe 2. Seite) und sichern Sie sich schon heute Ihren Platz in der Ausstellung.

Die Standplatzwahl ist frei. Die Vergabe der Ausstellungsstände erfolgt nach Eingang der Anmeldungen.

Das gesamte Leistungspaket ist zum Preis von 800,- Euro bzw. 650,- Euro für Mitglieder des Runden Tisch GIS e.V. (zzgl. gesetzlicher MwSt.) buchbar.

Anmeldeschluss für Firmen- und Behördenaussteller ist der 23. Oktober 2026.

Veranstaltungsort ist das Edwin-Scharff-Haus, Silcherstr. 40, 89231 Neu-Ulm.

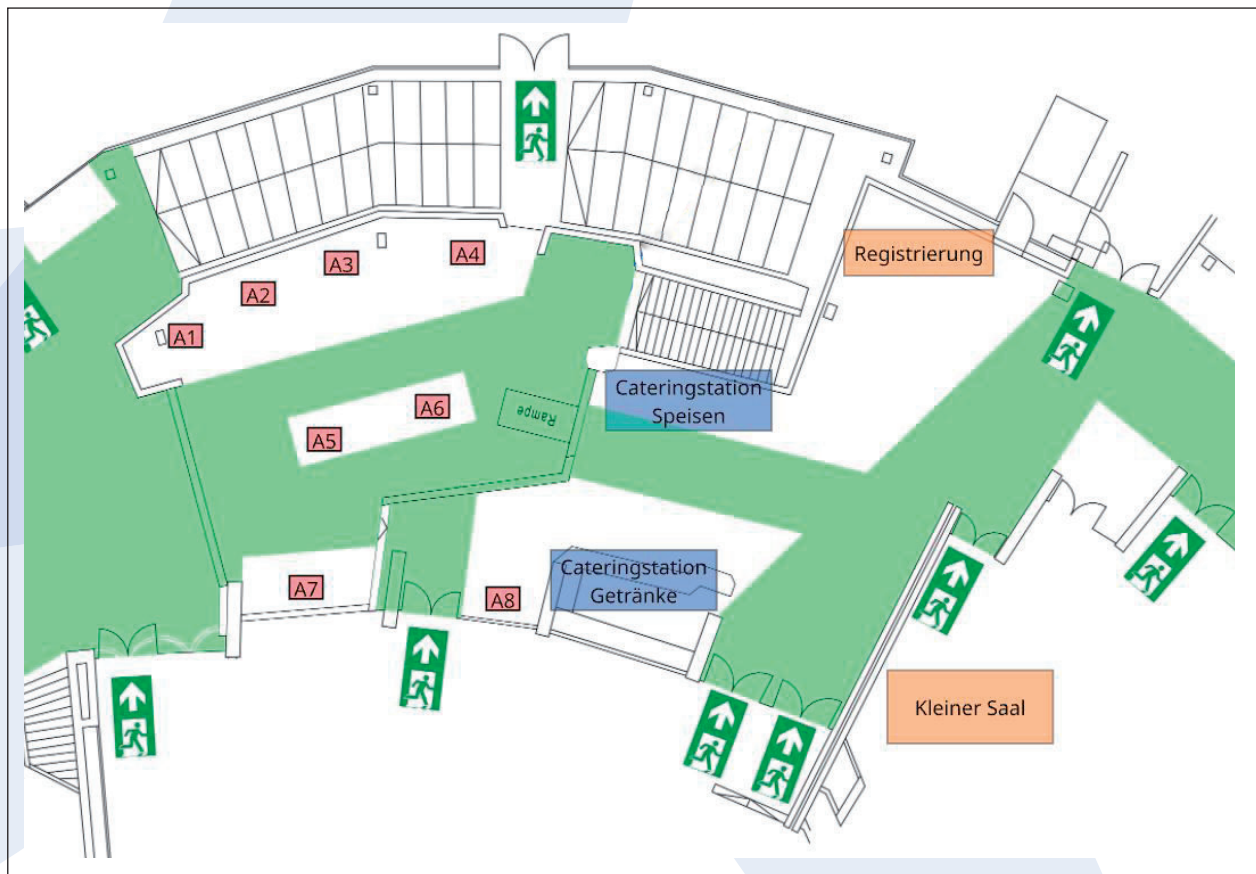

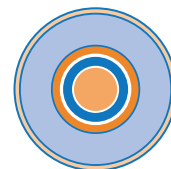

Übermittlung per E-Mail: [christiane.salbach@tum.de](mailto:christiane.salbach@tum.de)

**RUNDER TISCH GIS e.V.**

Anmeldung zur Firmen- und Behördenausstellung am 10. November 2026.

**Ja, wir sind dabei und buchen  
einen exklusiven Standplatz für das Kommunale GIS-Forum 2026.**

Wir buchen (bitte ankreuzen):

- Vorstellung der Firma bei der Ausstellungseröffnung
- kostenlose Teilnahme am Vortragsprogramm inklusive Tagungsunterlagen für eine Personen
- Nennung als Aussteller auf der Homepage des Runden Tisches GIS e. V.
- Nennung als Aussteller in der Pressearbeit des Runden Tisches GIS e.V.
- eine Sitzgruppe bestehend aus einem Tisch und zwei Stühlen
- Stromanschluss für Laptop / Beamer
- Internetzugang
- Platz für ein eigenes Roll-Up oder auf Wunsch eine Pinnwand
- Platzierung von Angeboten in der Jobbörse
- freie Standplatzwahl (Vergabe nach Eingang der Anmeldungen)
- gewünschter Standplatz: \_\_\_\_\_

Das gesamte Leistungspaket ist zum Preis von 800,- Euro bzw. 650,- Euro für Mitglieder des Runden Tisch GIS e.V. (zzgl. gesetzl. MwSt.) buchbar.

Anmeldeschluss für Firmenaussteller ist der 23. Oktober 2026. Sollten Sie spezielle Anforderungen oder Sonderwünsche haben, setzen Sie sich bitte frühzeitig mit uns in Verbindung! Ihre Ansprechpartnerin: Christiane Salbach, Geschäftsführung Runder Tisch GIS e.V.; Tel.: +49 151 7436 6410, E-Mail: [christiane.salbach@tum.de](mailto:christiane.salbach@tum.de).

Die Standvergabe erfolgt nach Eingang der Anmeldungen. Sie erhalten eine Rechnung und überweisen den Rechnungsbetrag bitte unmittelbar nach Rechnungseingang.

\_\_\_\_\_  
Institution / Firma

\_\_\_\_\_  
Straße

\_\_\_\_\_  
Postleitzahl und Ort

\_\_\_\_\_  
Land

\_\_\_\_\_  
Telefon

\_\_\_\_\_  
E-Mail

\_\_\_\_\_  
Ansprechpartner

\_\_\_\_\_  
Teilnehmer

\_\_\_\_\_  
Teilnehmer

\_\_\_\_\_  
Ort, Datum

\_\_\_\_\_  
Unterschrift